Fahrzeug-Exposé

FLEISCHHAUER

Autohaus Jacob Fleischhauer GmbH & Co. KG

Angebotsnummer: G16484

Ausdruck vom: 24.04.2024

Skoda Octavia Combi Soleil 1.5 TSI Navi LED PDC

FLEISCHHAUER

ŠKODA Zentrum Köln

Preis:	**21.900,- €** (MwSt. ausweisbar)
Zustand:	**Gebrauchtfahrzeug**
Karosserie:	**Kombi**
Leistung:	**110 kW (150 PS)**
Kraftstoff:	**Benzin**
Getriebe:	**Automatik**
Kilometerstand:	**14700**
Vorbesitzer:	**1**
Außenfarbe:	**Grau**
Polsterung:	**Stoff**
Türen:	**5**
Erstzulassung:	**06 . 2020**
Umweltplakette:	**4 Euro6dtemp**
Energieeffizienz:	**B**

Fahrzeugangebot online ansehen

Sehr geehrter Kunde,

vielen Dank für Ihr Interesse an unserem Fahrzeug. Dieses Angebot ist freibleibend und unverbindlich.
Irrtümer und Zwischenverkauf bleiben unserem Hause vorbehalten. Gerne nehmen wir Ihren Gebrauchten auch in Zahlung. Zu einer Testfahrt sind Sie nach kurzer Terminabsprache herzlich eingeladen.

Mit freundlichen Grüßen

AH Fleischhauer GmbH - Köln Mitte GW

Fahrzeugstandort

AH Fleischhauer GmbH - Köln Mitte GW
Fröbelstr. 15
50823 Köln

0221 57 74 - 222

0221 / 57 74 - 133

Ansprechpartner

Ihr Verkaufsteam

0221 / 57 74 - 222

0221 / 57 74 - 133

juergen.eimermacher@fleischhauer.com

FLEISCHHAUER

Autohaus Jacob Fleischhauer GmbH & Co. KG

Angebotsnummer: G16484

Ausdruck vom: 24.04.2024

Finanzierungsbeispiel

Fragen Sie nach unseren Finanzierungsangeboten. Gerne nehmen wir Ihren Gebrauchten in Zahlung !

Bitte beachten Sie, dass bei allen Angaben zum Fahrzeug Irrtümer und Änderungen vorbehalten sind!

Verbrauch

Verbrauch und Emissionen (NEFZ) *

Innerorts* :	6,4 l/100 km
Ausserorts* :	4,2 l/100 km
Kombiniert* :	5,0 l/100 km
CO2-Emission* :	113,0 g/km

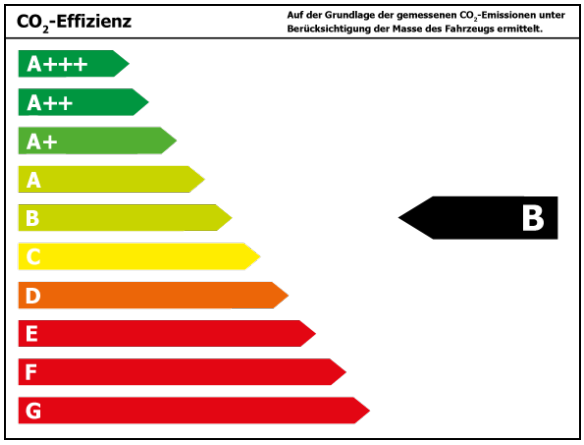

*Weitere Informationen zum offiziellen Kraftstoffverbrauch und den offiziellen spezifischen CO2-Emissionen neuer Personenkraftwagen können dem 'Leitfaden über den Kraftstoffverbrauch, die CO2-Emissionen und den Stromverbrauchneuer Personenkraftwagen' entnommen werden, der an allen Verkaufsstellen und bei 'Deutsche Automobil Treuhand GmbH' unter www.dat.de unentgeltlich erhältlich ist.

Ausstattungen

Entertainment

Navigationssystem	Apple CarPlay	Android Auto
WLAN	DAB	Telefonvorbereitung
Sprachsteuerung	Freisprecheinrichtung	Bluetooth
AUX-In	MP3	CD
Radio	USB-Anschluss	Touchscreen

Sicht

LED-Hauptscheinwerfer	Adaptives Kurvenlicht	Beheizbare Außenspiegel
Nebelscheinwerfer	LED-Tagfahrlicht	Colorverglasung
Autom. abblend. Innenspiegel	Scheinwerferreinigung	LED-Rückleuchten

Technik

Sperrdifferential	Bordcomputer	Partikelfilter
Start-Stop-Automatik	Schaltwippen	

Komfort

Klimaautomatik	Sitzheizung	Tempomat
Park Distance Control vo.&hi.	Elektr. Aussenspiegel	Teilbare Rücksitzlehne
Multifunktionslenkrad	Lederlenkrad	Elektr. Fensterheber
Mittelarmlehne	Zentralverriegelung	Servolenkung
Innenraumfilter	Einstellbare Lenksäule	Lordosenstütze

Assistenzsysteme

Fernlichtassistent	Verkehrszeichenerkennung	Notbremsassistent
Berganfahrassistent	Müdigkeitserkennung	Regensensor
Lichtsensor		

Sonstiges

Gepäckraumabdeckung	Alufelgen	Metallic
Katalysator	Dachreling	Stoßfänger Wagenfarbe

Sicherheit

Reifendruckkontrolle	ESP	ABS
Traktionskontrolle	Airbag	Antriebsschlupfregelung
Beifahrerairbag	Wegfahrsperre	Seitenairbags
Kopfairbag	Knieairbag	ISOFIX Kindersitzbefestigung
Pannenkit		

Qualitaet

Scheckheftgepflegt	Garantie	HU/AU neu

Beschreibung

Business-Paket Amundsen, Licht- und Sicht-Paket, Einparkhilfe vorn und hinten, Laderaumboden variabel, Sport/Lederlenkrad mit Schaltfunktion, Berg-Anfahr-Assistent (Hill-Holder), Audio-Navigationssystem Amundsen, Durchladeeinrichtung, Heckleuchten LED (Kristallglas-Optik), Kennzeichenbeleuchtung LED, Komfort-Freisprecheinrichtung Bluetooth, Lederlenkrad - 3 Speichen, LED-Hauptscheinwerfer mit adaptiver Lichtverteilung, Lenkrad (Leder - 3-Speichen) mit Multifunktion und Schaltfunktion, Nebelscheinwerfer mit Abbiegelicht, Radioempfang digital (DAB), Seitenscheiben hinten und Heckscheibe abgedunkelt, 3-Speichen Lenkrad, Beifahrerairbag abschaltbar, Bremsassistent, Brillenfach, Elektron. Differentialsperre (EDS), Fensterheber elektrisch vorn und hinten, Frontradar mit City-Notbremsfunktion, Heckscheibenwischer, Innenspiegel mit Abblendautomatik, Kopfstützen hinten, Line-In-Audioanschluss (USB) in Mittelkonsole, Paket: Green tec, Polster: Stoff Coeus, Sonnenblende rechts mit Spiegel, Start/Stop-Anlage, Staub- und Pollenfilter mit Aktivkohlefilter

Autohaus Jacob Fleischhauer GmbH & Co. KG

Angebotsnummer: G16484

Ausdruck vom: 24.04.2024

FLEISCHHAUER ŠKODA Zentrum Köln

FLEISCHHAUER ŠKODA Zentrum Köln

FLEISCHHAUER ŠKODA Zentrum Köln

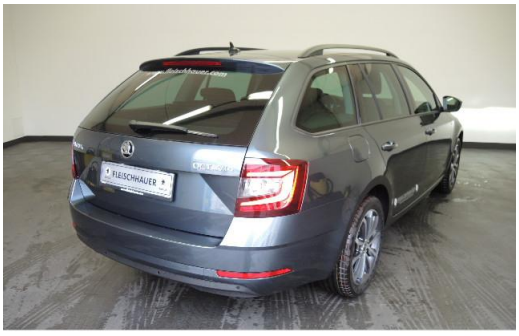

FLEISCHHAUER ŠKODA Zentrum Köln

FLEISCHHAUER ŠKODA Zentrum Köln

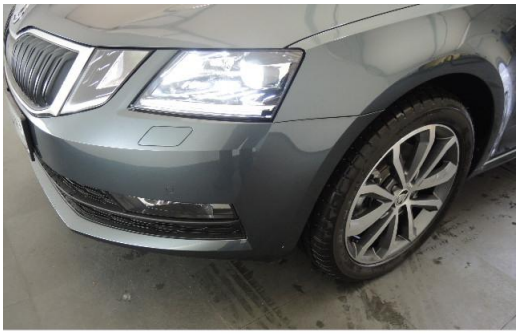

FLEISCHHAUER ŠKODA Zentrum Köln

FLEISCHHAUER ŠKODA Zentrum Köln

FLEISCHHAUER ŠKODA Zentrum Köln

Autohaus Jacob Fleischhauer GmbH & Co. KG

Angebotsnummer: G16484

Ausdruck vom: 24.04.2024

FLEISCHHAUER ŠKODA Zentrum Köln

FLEISCHHAUER ŠKODA Zentrum Köln

FLEISCHHAUER ŠKODA Zentrum Köln

FLEISCHHAUER ŠKODA Zentrum Köln

FLEISCHHAUER ŠKODA Zentrum Köln

FLEISCHHAUER Unternehmensgruppe

Fleischhauer Gruppe
Skoda Octavia

FLEISCHHAUER Unternehmensgruppe

Mehr Informationen zu diesem Fahrzeug per Handy oder iPad einfach diesen QR-Code scannen.

Weitere 47x Skoda Octavia in unserem Online-Fahrzeugbestand.

powered by: CarGate.biz

FLEISCHHAUER ŠKODA Zentrum Köln

Autohaus Jacob Fleischhauer GmbH & Co. KG

Angebotsnummer: G16484

Ausdruck vom: 24.04.2024

FLEISCHHAUER

ŠKODA Zentrum Köln